

DEPARTEMENT DU VAL D'OISE

Commune de Saint Martin du Tertre

Lieux-dits " LE CHAMP GONELLE " , " MONTAGNE DU TROU à GUILLOT " " FRESNES DU HAUT DE ROSSAY " Chemin Rural n°2 de ST MARTIN DU TERTRE à PARIS

DOSSIER DE DEMANDE D'AUTORISATION D'EXPLOITER AU TITRE DES INSTALLATIONS CLASSEES POUR LA PROTECTION DE L'ENVIRONNEMENT

EXTENSION D'UNE INSTALLATION DE STOCKAGE DE DECHETS NON DANGEREUX DEEDIE AUX DECHETS DE CONSTRUCTION CONTENANT DE L'AMIANTE (RUBRIQUES 2760-2 / 3540)

DANS LE CADRE DE LA REMISE EN ETAT DES TERRAINS EXPLOITES PAR L'EXTENSION DE CARRIERE AUTORISEE PAR ARRETE PREFECTORAL DU 18/04/16

POURSUITE ET PROLONGEMENT D'EXPLOITATION DES ACTIVITES ASSOCIEES AUTORISEES

EXPLOITATION D'UNE INSTALLATION DE RECYCLAGE ET DE VALORISATION DE DECHETS NON DANGEREUX INERTES (Rubrique 2515-1a)

D'UNE STATION DE TRANSIT DE PRODUITS MINERAUX OU DE DECHETS NON DANGEREUX INERTES (Rubrique 2517-3)

PLAN DE PHASAGE D'EXPLOITATION AN + 14

Date: JUIN 2017 Echelle:1/2000 Plan N° : 4.8 Indice: A Fichier:2418654CAR.DWG

Table with 3 columns: Dates, Indices, Modifications. Rows for JUNIN 2017 and SEPTEMBRE 2019.

Travaux Publics & Environnement

13, route de Conflans - BP 60 95480 PIERRELAYE Tél. 01 34 64 34 34 Fax 01 34 64 14 51 Internet: www.picheta.fr



- LEGENDE: ZONE DEBOISEE, ZONE PAS ENCORE DEBOISEE, TERRASSEMENT DES ALVEOLES, VIDE DE FOUILLE EN ATTENTE D'EXPLOITATION, etc.

- Dévoitement temporaire des Chemins Ruraux n°2 et 10, Périmètre SM2 (ISDND) en cours d'exploitation, etc.

- Sens d'exploitation de la Carrière, Sens d'exploitation de l'ISDND

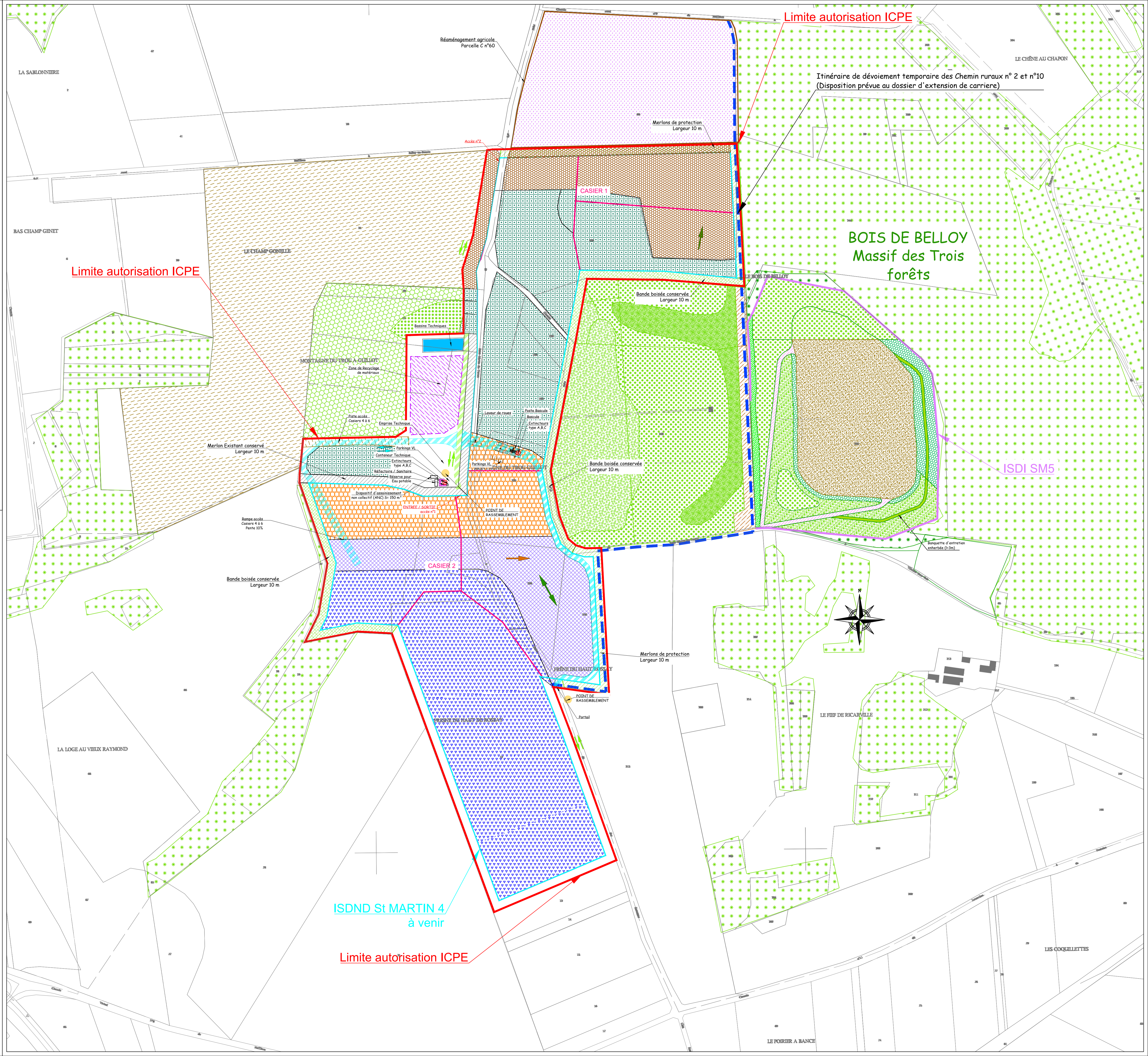

Limite autorisation ICPE

Limite autorisation ICPE

ISDND St MARTIN 4 à venir

Limite autorisation ICPE

Itinéraire de dévoiement temporaire des Chemin ruraux n° 2 et n°10 (Disposition prévue au dossier d'extension de carrière)

BOIS DE BELLOY Massif des Trois forêts

ISDI SM5

